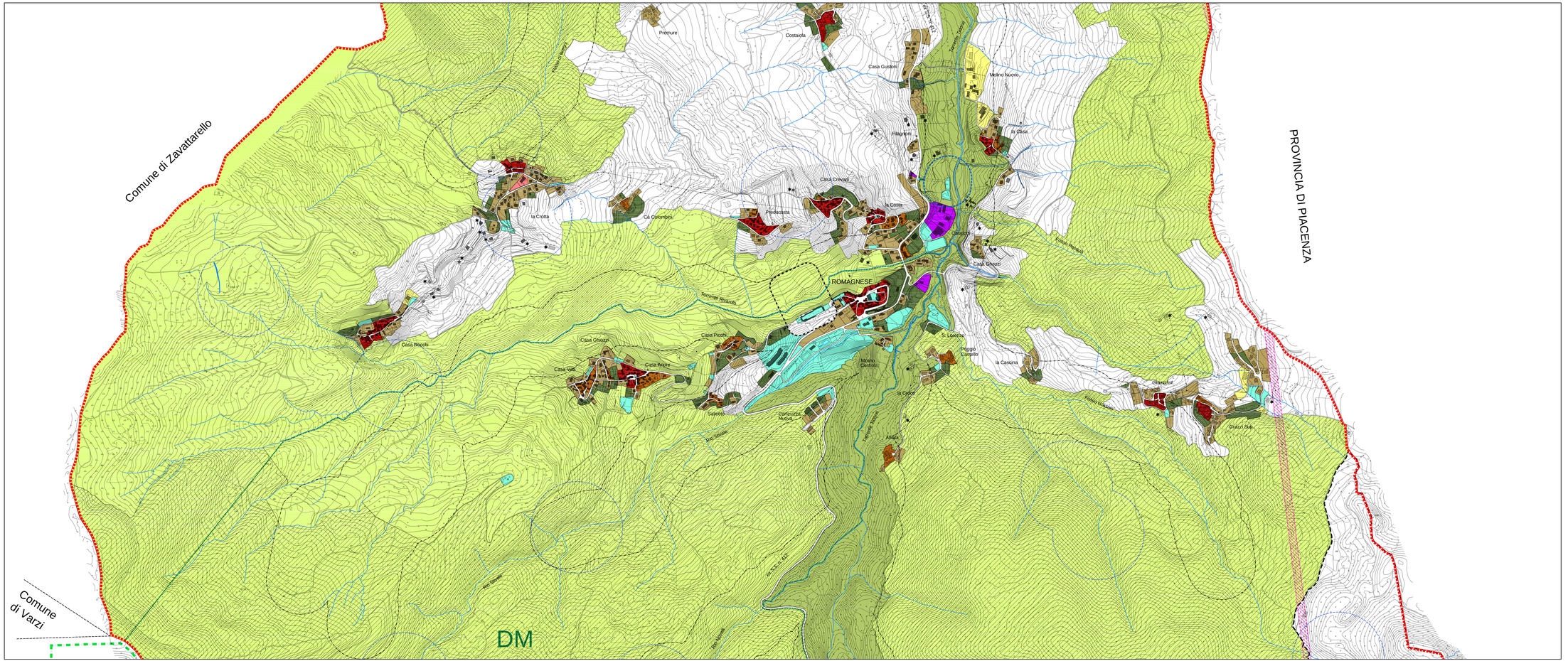


LEGENDA

LIMITI AMMINISTRATIVI

- CONFINE COMUNALE

NOTA: gli ambiti così contrassegnati in legenda non sono soggetti a trasformazione urbanistica

AREE ED AMBITI OMOGENEI

- Perimetro del centro storico
- Tessuto storico e nuclei di antica formazione
- A — Edifici isolati di carattere storico
- **Tessuto urbano consolidato di recupero e completamento**
- Tessuto urbano consolidato di completamento
- Ambiti a verde privato
- Tessuto urbano consolidato prevalentemente produttivo
- Tessuto urbano consolidato prevalentemente commerciale
- Tessuto agricolo tradizionale
- Tessuto agricolo speciale
- Tessuto agricolo degli edifici dismessi dall'attività agricola
- Tessuto agricolo di consolidamento dei caratteri paesistici
- Tessuto agricolo di particolare interesse paesistico-ambientale
- Tessuto agricolo di elevato contenuto naturalistico
- PLIS — Parco Locale di Interesse Sovracomunale

PREVISIONI DEL PIANO DEI SERVIZI

- Ambiti per i servizi e gli impianti tecnologici

PREVISIONI DEL DOCUMENTO DI PIANO

- AT — Ambiti di Trasformazione

FATTIBILITA' GEOLOGICA, IDROGEOLOGICA E SISMICA

Le classi di fattibilità geologica, idrogeologica e sismica sono contenute negli specifici elaborati allegati al presente PGT, tali elaborati costituiscono parte integrante e sostanziale delle previsioni contenute del PGT stesso

FASCE DI RISPETTO E LIMITI DI ARRETRAMENTO

- Limite della fascia di rispetto stradale
- Fascia di rispetto cimiteriale
- Fascia di rispetto elettrodotti
- Fascia di rispetto del depuratore
- Fascia di protezione dei pozzi di captazione acqua uso idropotabile 200 m
- Areali di rischio archeologico

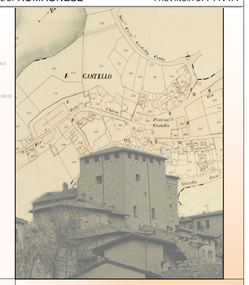
VINCOLI PAESAGGISTICI e AMBIENTALI

- D.Lgs. 42/2004 - Art. 142 comma 1, lettera c) Fasce di acqua e relative sponde o piede degli argini per una fascia di 150 metri ciascuna. le aree indicate all'art. 142 comma 1, lettera c) ex L. 431/85 (ex Gbis dal 24.09.1985) ...omissis... restano escluse dall'applicazione del vincolo
- 1200 — D.Lgs. 42/2004 - Art. 142 comma 1, lettera d) Montagne per la parte eccedente i 1200 metri sul livello del mare per la catena appenninica nonché Legge n. 3959/1985 ambiti di particolare interesse ambientale
- SIC — D.Lgs. 42/2004 - Art. 142 comma 1, lettera f) parchi e le riserve nazionali o regionali, nonché i territori di protezione esterna dei parchi nonché Siti di Importanza Comunitaria
- DM — Art. L 1497/1939, art. 1, commi 3 e 4 Bellezze d'insieme individuate con D.M. 13.11.1968

COMUNE DI ROMAGNESE — PROVINCIA DI PAVIA

P G T 2009

VIGEVANO — TERRITORIO



PROGETTISTA
Arch. Stefania CARPINO

IL SINDACO

COLLABORATORI:
Arch. Roberta REGUZZI
Geom. Giorgio PANSERI
Geom. Claudio SORGON

IL RESPONSABILE DEL PROCEDIMENTO

PdR

Piano delle Regole

DISCIPLINA DELLE AREE:
INTERO TERRITORIO - CENTRO

Novembre 2011

4b

SCALA 1:5.000